

Resumen del Plan de Responsabilidad y Control Local

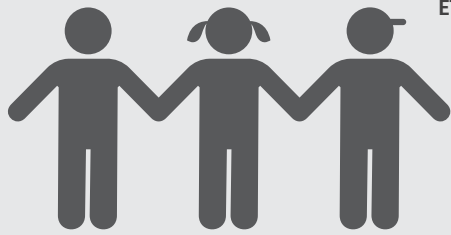

HISTORIAL DEL DISTRITO



4,850 ESTUDIANTES TK-8



7 ESCUELAS



6 ESCUELAS Distinguidas



408 EMPLEADOS

ETNICIDAD DEL ESTUDIANTE

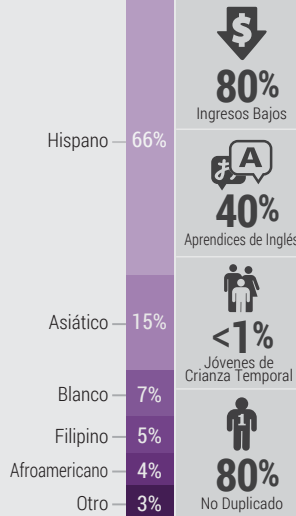

SUBGRUPOS

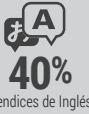

Sistemas de apoyo familiar sólido

ASES, Conexión infantil, oportunidades de aprendizaje extendido antes y después de la escuela



Programa escolar riguroso e integral del siglo XXI

Enseñanza integrada, basada en estándares y apoyada por la tecnología móvil

Misión del Distrito:

Mejorar las vidas de nuestros estudiantes y sus familias



PRESUPUESTO

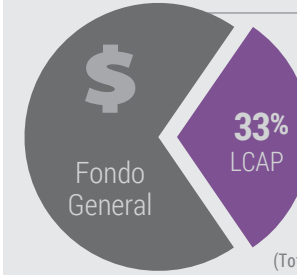

Gastos Totales del Fondo General:
\$56,599,476

Gastos de LCAP:
\$18,869,970

Ingresos de LCFF:
\$44,525,516

(Totales presupuestados para el año 2017-18 del LCAP)

Gastos Adicionales No Especificados en el LCAP:

- 1 - Servicios de transporte para estudiantes
- 2 - GATE, debate y atletismo
- 3 - Programas para padres, clases de inglés, alfabetización temprana y STEM
- 4 - DAC y DELAC en pro de la participación de los padres
- 5 - Iniciativas del Comité de Bienestar
- 6 - Costos de impresoras y fotocopiadoras
- 7 - Mantenimiento de las instalaciones y los espacios
- 8 - Costos de seguridad
- 9 - Programa de bonos dólares no restringidos

ASPECTOS DESTACADOS DEL LCAP

META #1

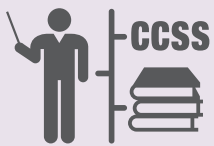

Enseñanza basada en estándares para incrementar el rendimiento

Resultados Destacados

- INCREMENTAR EN DEL RENDIMIENTO CAASPP ELA Y MATEMÁTICAS
- INCREMENTAR DE LA TASA DE RECLASIFICACIÓN DE EL
- INCREMENTAR DE LAS COMPETENCIAS EN LA CELDT PARA EL
- INCREMENTAR DEL RENDIMIENTO EN EVALUACIONES DEL DISTRITO

META #2



Ambiente positivo y seguro del siglo XXI

Resultados Destacados

- CUMPLIMIENTO CON LOS MATERIALES EDUCATIVOS
- INSTALACIONES CALIFICADAS COMO "BUENAS" EN LA FIT
- INCREMENTAR DE LA TASA DE ASISTENCIA

META #3



Contratar y mantener personal altamente calificado

Resultados Destacados

- DISMINUIR LAS AUSENCIAS DE LOS PROFESORES
- DISMINUIR LAS AUSENCIAS DE LOS PROFESORES

META #4



Promover la comunicación y participación de los padres y la comunidad

Resultados Destacados

- INCREMENTAR SATISFACCIÓN DE LOS PADRES
- MANTENER EL CUMPLIMIENTO DE LA REPRESENTACIÓN DE LOS PADRES
- INCREMENTAR LAS ACTIVIDADES EXTRACURRICULARES



Resumen del Plan de Responsabilidad y Control Local

2017-18

Distrito Escolar de Buena Park

Página 2 de 2



PROGRESOS MAYORES

Incrementó el rendimiento académico en ELA



Indicador: Tablero de la Escuela de California



Estado: Bajo
Cambio: Aumentó

Indicador: Tablero de la Escuela de California



Estado: Bajo
Cambio: Aumentó



Incrementó el rendimiento académico en Matemáticas

Acciones Planificadas para Mantener el Progreso:

- Talleres de desarrollo profesional de la lectura y la escritura
- Compra de programa escolar basado en la investigación y los estándares
- TOSAs para apoyar las iniciativas del Distrito
- Entrenamiento personalizado en tecnología

NECESIDADES MAYORES

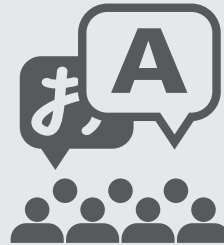

Indicador: Tablero de la Escuela de California



Estado: Medio
Cambio: Disminuyó



Mejorar el avance en el Aprendizaje del Inglés

Acciones Planificadas para Abordar las Necesidades:

- PD en el marco de ELA y de los estándares del ELD
- Maestro en asignación especial para el ELD
- Formación al equipo de liderazgo en ELD
- Cumbre anual para involucrar a padres de Aprendices del Inglés

BRECHAS DEL RENDIMIENTO

Subgrupo con Necesidades:

Indicadores del Estado:

- 1. Absentismo Crónico
- 2. Tasa de Suspensión
- 3. Aprendices de Inglés
- 4. Tasa de Graduación
- 5. Preparación Universitaria/Carrera
- 6. Evaluación de ELA
- 7. Evaluación de Matemáticas

Estudiantes con Discapacidades



Afroamericano



Blanco



Acciones Planificadas para Abordar las Brechas de Rendimiento:

- Formación en Sistemas Únicos de Aprendizaje para SPED
- Talleres de Enfoque Equilibrado de Alfabetización para maestros de SPED
- Desarrollo de un personal educativo receptivo a diferentes culturas
- Desarrollo del personal de PBIS
- Formación de Prácticas restaurativas para maestros
- Academia de Escuela de Verano

SERVICIOS AUMENTADOS Y MEJORADOS



Servicios de apoyo e intervención del PBIS para EL

for EL LI FY



Tecnología y materiales de instrucción

for EL LI FY

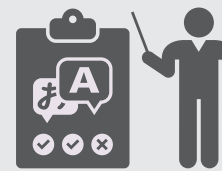

Materiales de progreso para Aprendices de Inglés

for Aprendices de Inglés



Actividades de participación de los padres

for EL LI FY

