

Resumen Plan de Responsabilidad y Control Local

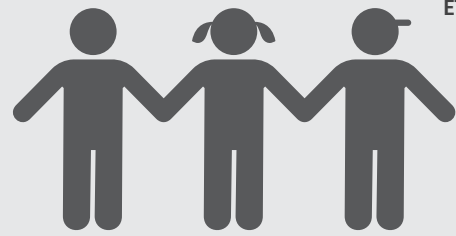

HISTORIAL DEL DISTRITO



1,961 TK-8 ESTUDIANTES



4
ESCUELAS



215
EMPLEADOS

ETNICIDAD DEL ESTUDIANTE

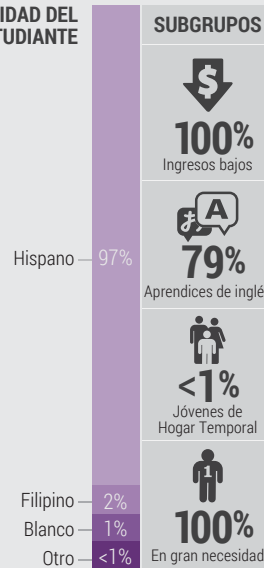

SUBGRUPOS



Ambientes de aprendizaje participativos

Se enfoca en crear ambientes de instrucción participativos, ricos en lenguaje y lectura, y comprometidos con C.O.R.E



Fuertes asociaciones entre la comunidad y los padres

Abundantes oportunidades para que los padres participen y apoyen la educación de sus hijos



Enseñanza basada en los estándares

El plan de estudios de alta calidad y los servicios auxiliares apoyan el éxito de los estudiantes

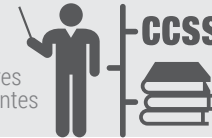

PRESUPUESTO

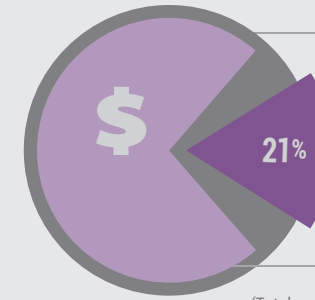

Gastos del Fondo General:

\$26,348,268

Gastos del LCAP:

\$4,646,074

Ingresos de la LCFF:

\$19,314,062

(Totales presupuestados para el año 2017-18 del LCAP)

Gastos adicionales no especificados en el LCAP:

1 - Salarios de maestros

2 - Salarios de administradores

PUNTOS DESTACADOS DE LCAP

META #1



Incrementar los logros de los estudiantes

Acciones y gastos destacados

1.3 - Leer 180 laboratorios en todo el distrito y asistentes de instrucción	\$746,931
1.6 - Compra y mantenimiento de dispositivos tecnológicos	\$681,084

META #2



Ambiente de aprendizaje seguro

Acciones y gastos destacados

2.2 - Incrementar la seguridad del plantel escolar, planteles escolares cerrados	\$17,000
2.3 - Proporcionar seguridad en eventos fuera del horario	\$37,000

META #3



Clima escolar positivo y participativo

Acciones y gastos destacados

3.3 - Oportunidades de lenguaje y lectoescritura	\$97,782
3.4 - Mejorar el acceso a la asistencia médica	\$389,014
3.8 - Consejeros para abordar las preocupaciones sociales y emocionales	\$407,225

META #4



Los padres y la comunidad se asocian en la educación

Acciones y gastos destacados

4.2 - Dispositivos de traducción en actividades escolares	\$11,500
4.5 - Enlaces con los padres en cada plantel	\$93,542
4.4 - Clases de inglés disponibles para los padres	n/c



Resumen Plan de Responsabilidad y Control Local



MAYOR PROGRESO

Incremento del puntaje de CAASPP en ELA en 12,4 puntos



Indicador: Tablero de la Escuela de California



Estado: Muy Bajo
Cambio: Aumentó

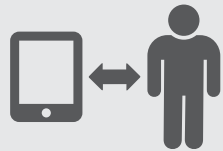

Incremento en el acceso a la tecnología



Indicador:

Medida local

Acciones planificadas para mantener el progreso:

- 1.1 - Desarrollo profesional del personal (CCSS, marco curricular de ELA/ELD, y PLC)
- 1.6 - Compra y mantenimiento de tecnología (equipo de soporte tecnológico del distrito)

MAYORES NECESIDADES



Incrementar los puntajes generales en la evaluación de matemáticas

Indicador: Tablero de la Escuela de California



Estado: Muy Bajo
Cambio: Aumentó

Mejorar el progreso de los Aprendices de Inglés



Indicador: Tablero de la Escuela de California



Estado: Bajo
Cambio: Rechazado

Acciones planificadas para abordar las necesidades:

- 1.1 - Desarrollo profesional del personal (CCSS, marco curricular de ELA/ELD, y PLC)
- 1.14 - Proporcionar instrucción matemática de calidad (experto en contenido matemático)

BRECHAS DE RENDIMIENTO

Subgrupo con necesidades:



Indicadores del estado:

- 1. Absentismo crónico
- 2. Tasa de suspensión
- 3. Aprendiz de inglés
- 4. Tasa de graduación
- 5. Preparación universitaria/profesional
- 6. Evaluación de ELA
- 7. Evaluación de matemáticas

Subgrupo	Indicadores del estado
Hispano	Indicadores del estado
Aprendices	No existen las brechas de rendimiento
Ingresos bajos	Indicadores del estado
Afroamericano	Indicadores del estado
Sin hogar	Indicadores del estado
Asiático	Indicadores del estado
SWD	Indicadores del estado
FY	Indicadores del estado

Acciones planificadas para abordar las brechas de rendimiento:

Aunque no hay subgrupos que pertenezcan a +2 categorías por debajo de la categoría de Todos los Estudiantes, el Distrito Escolar de Earlimart reconoce que muchos subgrupos pertenecen a las categorías roja, naranja y amarilla. Las acciones y los servicios han sido planeados para abordar estas necesidades.

SERVICIOS AUMENTADOS O MEJORADOS

Expandir la campaña CORE



para EL LI FY

Agregar 3 entrenadores de contenido ELA/ELD

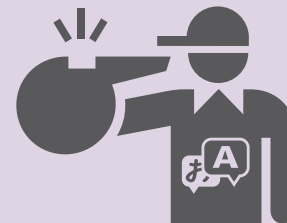

para EL LI FY

Clases para padres PIQE

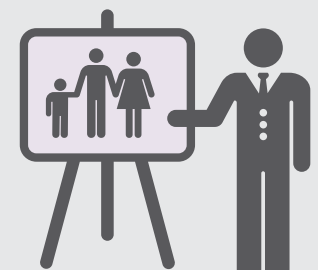

para EL LI FY

