

# Plan de Responsabilidad y Control Local

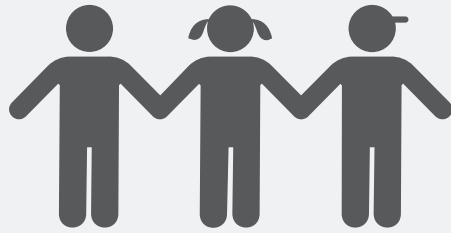

## HISTORIAL DEL DISTRITO



**8,166** ESTUDIANTES de 9<sup>o</sup> a 12<sup>o</sup>



**4**  
ESCUELAS



**2**  
Escuelas DISTINGUIDAS



**728**  
EMPLEADOS

### GRUPOS DE ESTUDIANTES



**79%**  
Ingresos bajos



**21%**  
Aprendices de Inglés



**1.2%**  
Jóvenes de hogar temporal



**78.6%**  
En gran necesidad

## Proporción de dispositivos tecnológicos en estudiantes 1:1

Dispositivos para nuevos estudiantes y personal

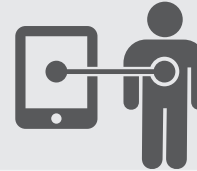

## Misión del Distrito

Preparar a todos los estudiantes para que sean ciudadanos productivos y estén preparados para la universidad/carrera profesional, proporcionando experiencias de aprendizaje desafiantes y estableciendo expectativas de alto rendimiento

## Visión del Distrito

Cada estudiante tiene éxito y está preparado para la universidad, la carrera profesional y la vida

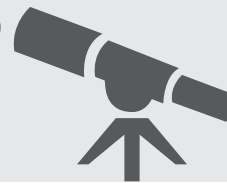

## PRESUPUESTO

Gastos del Fondo General:

**\$33,760,299**

Los gastos del Fondo General se desglosan en las siguientes categorías:

**Salarios: 50%**

**Beneficios: 15%**

**Servicios: 18%**

**Libros: 16%**

**Otros: 1%**



Gastos del LCAP:

**\$19,947,651**

Los gastos especificados del LCAP representan el **59%** de los gastos del Fondo General.

## META

**#1**

INVERTIR  
**\$1,804,512**



**Dominio de CCSS para la preparación universitaria y profesional**

### MEDIDAS Y RESULTADOS DESTACADOS



MAESTROS ASIGNADOS Y ACREDITADOS DE FORMA APROPIADA

**= 100%**



AUMENTAR LA PREPARACIÓN UNIVERSITARIA Y PROFESIONAL

**↑ 35%**

### ACCIONES, GASTOS Y OBJETIVOS DESTACADAS

1.1 - Apoyar los Estándares Académicos Fundamentales	<b>\$569,760</b>	
1.2 - Desarrollo profesional para asistentes de instrucción de educación especial y personal de apoyo	<b>\$14,814</b>	
1.3 - Capacitación para apoyar a las comunidades de aprendizaje profesional	<b>\$117,958</b>	
1.4 - Software de evaluación para reflejar la experiencia en pruebas SBAC	<b>\$81,928</b>	

## META

**#2**

INVERTIR  
**\$965,488**



**Cultura de partes interesadas positiva y respetuosa**

### MEDIDAS Y RESULTADOS DESTACADOS



INCREMENTAR LA PARTICIPACIÓN DE LOS PADRES EN LOS SERVICIOS DE TRADUCCIÓN

**+ 5%**



INCREMENTAR LOS PROGRAMAS DE PARTICIPACIÓN DE LOS PADRES

**+ 10%**

### ACCIONES, GASTOS Y OBJETIVOS DESTACADAS

2.1 - Mejorar los servicios de traducción del distrito	<b>\$402,128</b>	
2.2 - Financiar programas de participación de padres	<b>\$169,052</b>	
2.3 - Administrar la encuesta de ambiente escolar a estudiantes, personal y padres	<b>\$47,828</b>	



# Plan de Responsabilidad y Control Local



**META**  
**#3**  
INVERTIR  
**\$1,826,338**

**Fortalecer los programas y servicios de CTE**

MEDIDAS Y RESULTADOS DESTACADOS

	INCREMENTAR LA TASA DE GRADUACIONES DE SECUNDARIA	<b>↑ 93.3%</b> Todos los estudiantes
		<b>↑ 73.8%</b> SWD

ACCIONES, GASTOS Y OBJETIVOS DESTACADAS

3.1 - Extender los programas descritos por CTE a las 9 sendas	N/C	
3.2 - Continuar desarrollando el Centro de CTE/ Granja de A-G	\$234,000	
3.6 - Nuevo apoyo al equipo de sendas de CTE	\$800,000	

**META**  
**#4**  
INVERTIR  
**\$1,145,200**

**Apoyar el logro estudiantil**

MEDIDAS Y RESULTADOS DESTACADOS

	INCREMENTAR EL PUNTAJE 3+ EN LA PRUEBA DE AP	<b>↑ 43.3%</b>
	INCREMENTAR LA TASA DE CULMINACIÓN A-G	<b>↑ 31.8%</b>

ACCIONES, GASTOS Y OBJETIVOS DESTACADAS

4.2 - Incrementar el presupuesto y el apoyo de los estudiantes de AVID en planteles integrales	\$1,056,414	
4.4 - Personal de intervención de crisis para enfocarse en temas de drogas y alcohol	\$264,758	

**META**  
**#5**  
INVERTIR  
**\$1,868,444**

**Expandir el uso de la tecnología**

MEDIDAS Y RESULTADOS DESTACADOS

	INCREMENTAR EL USO DE TABLETAS EN LOS ESTUDIANTES	<b>↑ 27.6%</b>
--	---	----------------

ACCIONES, GASTOS Y OBJETIVOS DESTACADAS

5.2 - Capacitación para el uso de tabletas en los estudiantes y el personal	\$95,624	
5.4 - Dispositivos uno a uno para nuevos estudiantes y personal	\$1,225,000	
5.6 - Seleccionar el sistema de gestión de aprendizaje	\$78,000	

**META**  
**#6**  
INVERTIR  
**\$1,671,895**

**Ambiente seguro y saludable**

MEDIDAS Y RESULTADOS DESTACADOS

	DISMINUIR LA TASA DE SUSPENSIÓN	<b>↓ 2%</b>
	INCREMENTAR LAS TASAS DE ASISTENCIA	<b>↓ 96.1%</b>

ACCIONES, GASTOS Y OBJETIVOS DESTACADAS

6.2 - Fondos para el programa de reserva de sustitutos	\$100,911	
6.4 - Entrenamiento de seguridad para administradores y gerentes	\$39,066	
6.5 - Contratar oficiales de recursos escolares	\$400,000	

**META**  
**#7**  
INVERTIR  
**\$4,662,440**

**Apoyar el dominio del aprendiz de inglés**

MEDIDAS Y RESULTADOS DESTACADOS

	INCREMENTAR LA TASA DE RECLASIFICACIÓN DE EL	<b>↑</b>
	INCREMENTAR LAS TASAS DE GRADUACIÓN DE EL	<b>↑ 85%</b>

ACCIONES, GASTOS Y OBJETIVOS DESTACADAS

7.2 - Apoyo instructivo bilingüe para estudiantes EL recién llegados	\$621,570	
7.3 - Proporcionar intervención y avance para los estudiantes de ELD	\$259,998	

**META**  
**#8**  
INVERTIR  
**\$350,955**

**Apoyar el logro de los estudiantes de hogar temporal**

MEDIDAS Y RESULTADOS DESTACADOS

	INCREMENTAR LA TASA DE CULMINACIÓN DE A-G EN FY	<b>↑ 20%</b>
	INCREMENTAR LA TASA DE GRADUACIÓN DE FY	<b>=/↑ 90%</b>

ACCIONES, GASTOS Y OBJETIVOS DESTACADAS

8.1 - Los especialistas del programa FBSMV brindan servicios y software de enlace con jóvenes de hogar temporal	\$20,955	
8.2 - Programas de apoyo y capacitación para el personal de jóvenes de hogar temporal	N/C	